Barrières simples

FSDM 16

Exemple de dessin d'encombrement

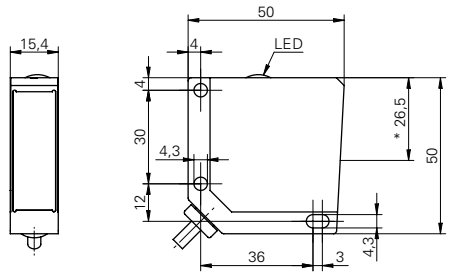

* axe émetteur

Données générales	
Fonction	Barrière simple
Emetteur / Récepteur	Emetteur
Source lumineuse	Diode lumière rouge, pulsée
Portée de service Sb	8 m
Limite de portée Sn	10 m
Longueur d'ondes	660 nm

Données électriques	
Plage de tension +Vs	10 ... 30 VDC
Consommation max.	30 mA
Courant absorbé moyen	18 mA
Entrée test	émetteur hors: +Vs émetteur en: 0 V
Protégé contre inversion polarité	oui

Données mécaniques	
Largeur / Diamètre	15,4 mm
Hauteur / Longueur	50 mm
Profondeur	50 mm
Forme du boîtier	parallélépipédique
Matériau du boîtier	Zinc moulé sous pression
Face avant (optique)	PMMA

Conditions ambiantes	
Température de fonctionnement	-25 ... +65 °C
Classe de protection	IP 67

Référence de commande	Version de raccordement
FSDM 16D9601	Câble 3-pôles, 2 m
FSDM 16D9601/S14	Connecteur M12 4-pôles

Exemple d'image

Distribué par :

HVS System
DISTRIBUTEUR CONSEIL DEPUIS 1985

2 rue René Laennec 51500 Taissy France
Fax: 03 26 85 19 08, Tel : 03 26 82 49 29

Email : hvssystem@hvssystem.com
Site web : www.hvssystem.com